Załącznik nr 5
do warunków, trybu oraz terminu rozpoczęcia i zakończenia rekrutacji kandydatów na stacjonarne i niestacjonarne studia drugiego stopnia na Politechnice Gdańskiej na rok akademicki 2025/2026
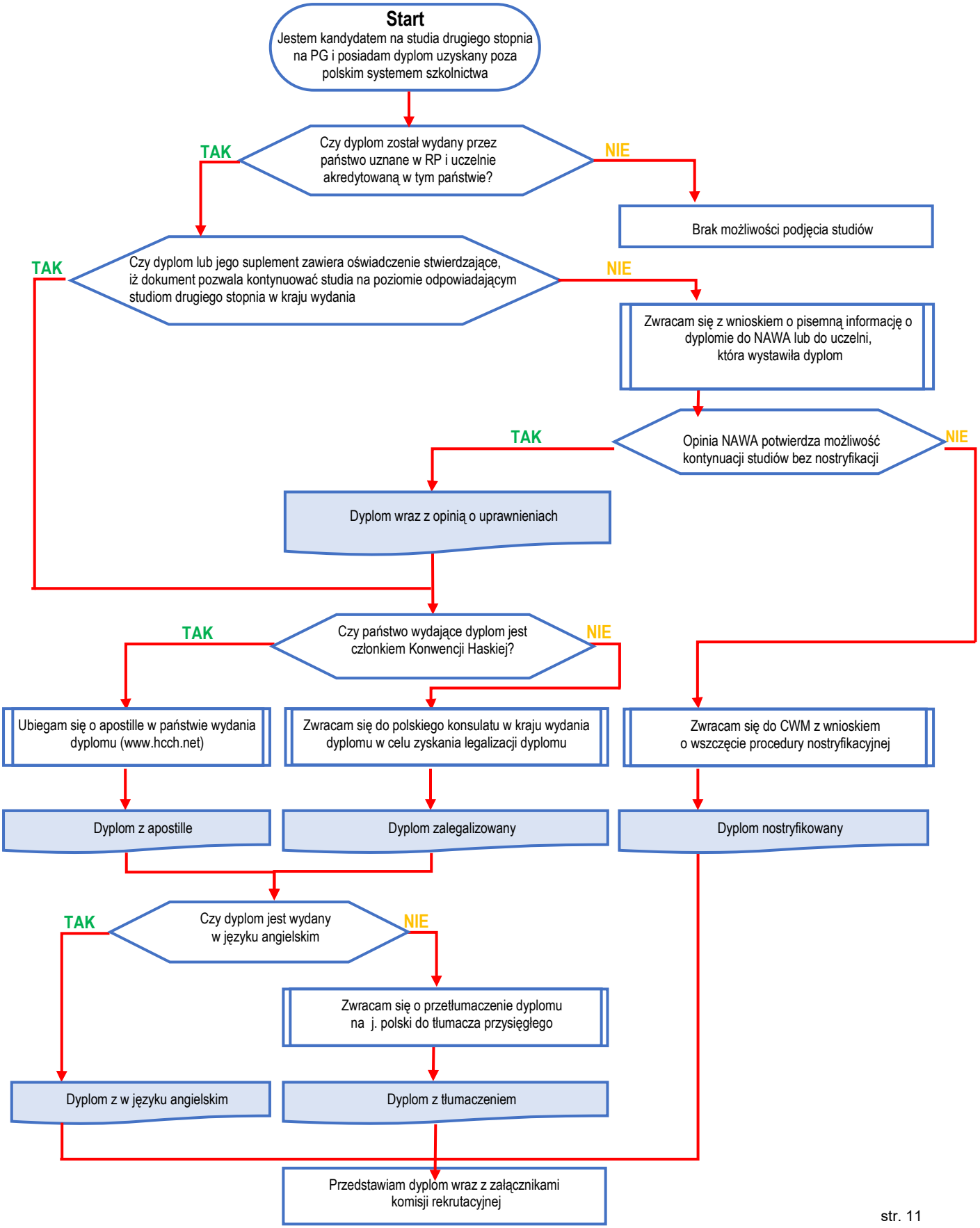
Postępowanie z dyplomem studiów pierwszego stopnia uzyskanym poza polskim systemem szkolnictwa wyższego, przy aplikacji na studia drugiego stopnia